Pasen 2024

Ontmoetingskerk Enschede

31 maart 2024
Voorganger: ds Ellen Sonneveld
Orgel/piano: Ymte Westra
Kornet: Klaske Droogendijk
Zang: Cantorij van de Ontmoetingskerk olv Jan Willem Fikse

Bij de afbeelding op de voorkant:

We beginnen deze paasmorgen met het zingen van het lied: "*Ik weet een tuin waar duizend rozen*" van Herman Verbeek (ZZZ, lied 136).
In dit lied staan rozen symbool voor mensen. 'Rozen vernielen' is mensen op hun ziel trappen, hen afsnijden van elkaar en van de aarde.

Wie, in de nacht, de moed heeft om op zoek te gaan naar wíe dit doet en denkt de vernieler in een ánder te vinden, komt in de morgen zichzélf tegen. Er is troostherstel nodig en een tuinman die wat kapot gemaakt is heelt, die de wonden geneest en de mensen weer met elkaár verbindt als rozen in een veelkleurig boeket.

Wie die tuinman is? Misschien de tuinman van wie verhaald wordt hoe hij voor de mensen een tuin aanlegde in Eden. Misschien de man van wie Maria Magdalena dacht dat hij de tuinman was. Maar zeker mag ík het ook zijn – en jíj met mij, ieder met de eigen gaven om daarmee de ander en de aarde, om daarmee 'Gods rozentuin', te behoeden en te bewaren.

Luiden van de klokken
Ambtsdragers komen binnen

We maken zingend en luisterend de overgang van Goede Vrijdag en Stille Zaterdag naar Paaszondag:

Zingen: Ik weet een tuin waar duizend rozen *(Lied 136, ZZZ, 1, 2,3,5: solo, 4,6,7: allen)*

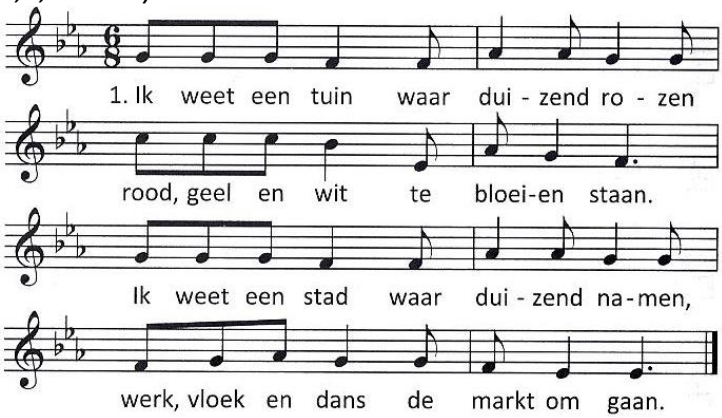

2 Ik weet een tuin waar duizend rozen
geduldig stil de dag doorstaan.
Ik weet een stad waar duizend namen
vasthoudend om elkander gaan.

3 Ik weet een tuin waar duizend rozen
‘s nachts door een schoen worden vernield.
Ik weet een stad waar duizend namen
‘s nachts door een mes worden ontzield.

4 Ik weet een tuin waar elke morgen
de tuinman roos voor roos verbindt.
Ik weet een stad waar wie weet jij nog
dag in dag uit aan troost begint.

5 Ik bid dat nu een mens de moed heeft
nog deze nacht op zoek te gaan.
Ik bid dat nu een mens zal wijzen
naar die het ons heeft aangedaan.

6 Om tuinstad en haar rozennamen
moet ik die mens wel zijn misschien.
Als ik vannacht nog thuis zal keren,
ik vrees dat ik mezelf zal zien.

7 Ik weet een tuin waar morgenvroeg al
de tuinman roos voor roos verbindt.
Ik weet een stad waar wie weet jij nog
met mij het troostherstel begint.

Meditatieve muziek

Zingen: Tussen waken, tussen dromen, klein Paaslied *(lied 631, 1: cantorij, 2: vrouwen, 3: mannen, 4: cantorij)*

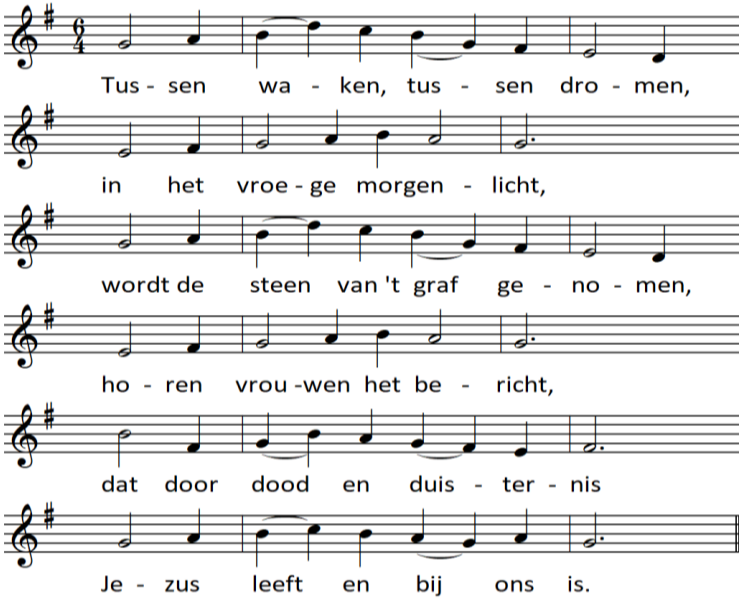

2 Zij die zich als eerste buigen
over leven in haar schoot,
zijn op Pasen kroongetuigen
van nieuw leven uit de dood.
Vrouwen hebben Hem ontmoet,
weten zich bevrijd voorgoed.

3 Uit een sprakeloos verleden
weggeschoven, ongehoord,
wordt een nieuwe tuin betreden,
open is de laatste poort
sluiers worden weggedaan:
het is tijd om op te staan.

4 Lente kleurt de kale bomen,
door het leven aangeraakt
bloeien bloemen aan de zomen,
zo wordt alles nieuw gemaakt.
Juichend stemt het leven in
met de toon van het begin.

We gaan staan

Zingen: Sta op een morgen ongedacht
(lied 630, 1: allen, 2,3: cantorij, 4: allen)
1 Sta op! Een morgen ongedacht,
Gods dag is aangebroken,
er is in één bewogen nacht
een nieuwe lente ontloken.
Het leven brak door aarde en steen,
uit alle wond' ren om u heen
spreekt, dat God heeft gesproken.

2 Hij heeft gezegd: Gij mens, kom uit,
open uw dode oren;
kom uit het graf dat u ontsluit,
kom uit en word geboren!
Toen heeft zich in het vroegste licht
de nieuwe Adam opgericht,
ons allen lang tevoren.

3 Al wat ten dode was gedoemd
mag nu de hoop herwinnen;
bloemen en vogels, alles roemt
Hem als in den beginne.
Keerde de Heer der schepping weer,
dan is het tevergeefs niet meer
te bloeien en te minnen.

4 Sta op! – Hij gaat al voor ons uit,
de schoot van ’t graf ontkomen.
De morgen is vol nieuw geluid, -
werp af uw boze dromen.
Waar Hij, ons Hoofd, is voorgegaan,
is voor het lichaam nu vrij baan
naar een bestaan volkomen.

Bemoediging

O. De Heer is opgestaan!

A. DE HEER IS WAARLIJK OPGESTAAN!

(GEDACHTENIS)

Zingen: De lichtvorst, de ontluisterde *(lied 633)*

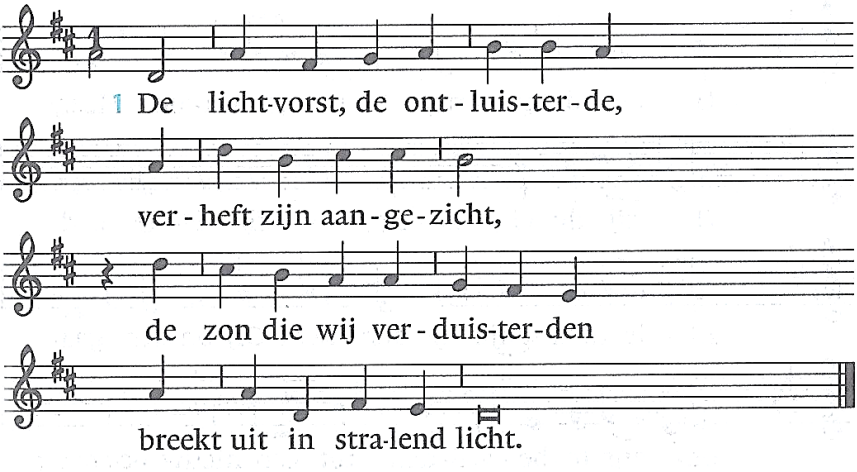

1 De lichtvorst, de ontluisterde,
verheft zijn aangezicht,
de zon die wij verduisterden,
breekt uit in stralend licht.

2 De glorie van de dageraad
verleent een hof zijn pracht
geweken is het rouwgewaad,
de smartelijke nacht.

3 Nu ons een licht is opgegaan,
gewenteld onze steen,
komen wij oog in oog te staan,
niet langer dood-alleen.

4 O teken dat zijn handpalm siert,
zijn hartstreek en zijn voet,
zijn onmacht heeft gezegevierd,
de onschuld van zijn bloed.

5 De liefde toont zijn aangezicht,
een zonnelied breekt aan
vandaag zien wij het levenslicht,
de Heer is opgestaan.

We gaan zitten

Kyrie en Gloria, *gesproken kyriegebed*

Zingen: Gloria *(lied 648, 1: cantorij, 2: gemeente, 3: cantorij en gemeente)*

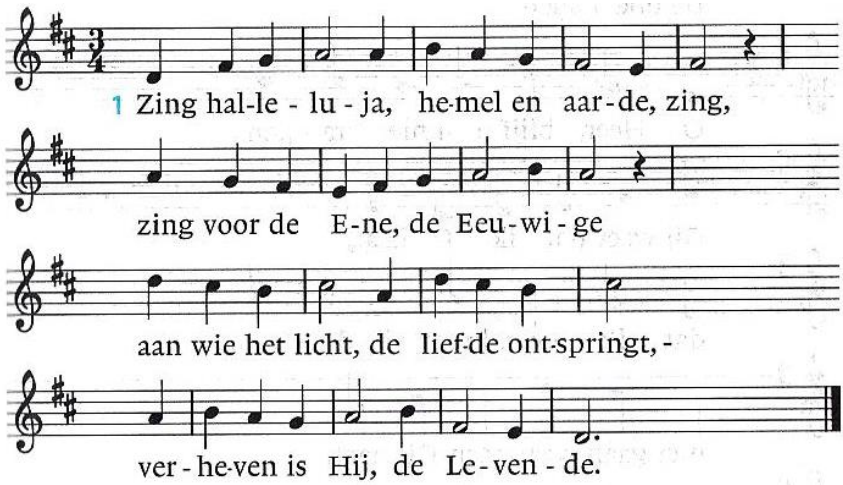

2 Heldere bron, Gij zon die met gloed geneest,
dor hout bloeit op in uw open hof:
één en al bloesem, wekenlang feest
wij plukken geloof en oogsten lof.

3 Zing halleluja, nodig de volken: drink,
eet van de vrucht, gij gezegenden;
zing dat langs lucht en wolken weerklinkt :
verheven is Hij, de Levende!

Het licht *(Uitleg bij de nieuwe paaskaars. Aan de paaskaars worden 12 lichten op het podium aangestoken, terwijl we zingen:)*

Zingen: O vlam van Pasen *(lied 637, 1, 4: allen, 2: mannen, 3: vrouwen)*
1 O vlam van Pasen, steek ons aan,
de Heer is waarlijk opgestaan!
De Zoon, voor wie het duister zwicht,
de Zoon is als de zon, zo licht!

2 De Vader laat niet in het graf
zijn kind dat zoveel vreugde gaf,
Hij tilt het uit de kille grond –
het loopt als vuur de wereld rond.

3 De oude nacht voorgoed gedood,
de toekomst kleurt de morgen rood;
ziehier hoe God vergevend is
en hoe zijn liefde levend is.

4 Ziehier het licht van lange duur,
ziehier de Zoon, de zon, het vuur;
o vlam van Pasen, steek ons aan –
de Heer is waarlijk opgestaan!

Groet
V: De Heer zij met u
A: OOK MET U ZIJ DE HEER

Gebed van zondag

Lezing: Jesaja 25: 6-9
Op deze berg richt de HEER van de hemelse machten
voor alle volken een feestmaal aan:
uitgelezen gerechten en belegen wijnen,
een feestmaal rijk aan merg en vet,
met pure, rijpe wijnen.

7 Op deze berg vernietigt Hij de sluier
waarmee alle volken omhuld zijn,
het kleed dat alle volken bedekt.
8 Voor altijd doet Hij de dood teniet.
God, de HEER, wist de tranen van elk gezicht,
de smaad van zijn volk neemt Hij van de aarde weg
– de HEER heeft gesproken.

Zingen: Psalm 118: 1
Laat ieder 's Heren goedheid prijzen,
zijn liefde duurt in eeuwigheid.
Laat, Israël, uw lofzang rijzen:
Zijn liefde duurt in eeuwigheid.
Dit zij het lied der priesterkoren:
Zijn liefde duurt in eeuwigheid.
Gij, die den Heer vreest, laat het horen:
Zijn liefde duurt in eeuwigheid.

Lezen: Johannes 20, 1-18
Op de eerste dag van de week, toen het nog donker was, kwam Maria van Magdala bij het graf. Ze zag dat de steen voor het graf was weggehaald. 2 Ze liep snel weg, naar Simon Petrus en de andere leerling, van wie Jezus veel hield, en zei: ‘Ze hebben de Heer uit het graf weggehaald en we weten niet waar ze Hem nu neergelegd hebben.’ 3 Petrus en de andere leerling gingen op weg naar het graf. 4 Ze liepen beiden snel, maar de andere leerling rende vooruit, sneller dan Petrus, en kwam als eerste bij het graf. 5 Hij boog zich voorover en zag de linnen doeken liggen, maar hij ging niet naar binnen. 6 Even later kwam Simon Petrus en hij ging het graf wel in. Ook hij zag de linnen doeken, 7 en hij zag dat de doek die Jezus’ gezicht bedekt had niet bij de andere doeken lag, maar apart opgerold op een andere plek. 8 Toen ging ook de andere leerling, die het eerst bij het graf gekomen was, het graf in. Hij zag het en geloofde. 9 Want ze hadden uit de

Schrift nog niet begrepen dat Hij uit de dood moest opstaan. 10 De leerlingen gingen terug naar huis.
11 Maria stond bij het graf en huilde. Huilend boog ze zich naar het graf, 12 en daar zag ze twee engelen in witte kleren zitten, een bij het hoofdeind en een bij het voeteneind van de plek waar het lichaam van Jezus had gelegen. 13 ‘Waarom huil je?’ vroegen ze haar. Ze zei: ‘Ze hebben mijn Heer weggehaald en ik weet niet waar ze Hem hebben neergelegd.’ 14 Na deze woorden keek ze om en zag ze Jezus staan, maar ze wist niet dat het Jezus was. 15 ‘Waarom huil je?’ vroeg Jezus. ‘Wie zoek je?’ Maria dacht dat het de tuinman was en zei: ‘Als u Hem hebt weggehaald, vertel me dan waar u Hem hebt neergelegd, dan kan ik Hem meenemen.’ 16 Jezus zei tegen haar: ‘Maria!’ Ze draaide zich om en zei: ‘Rabboeni!’ (Dit Hebreeuwse woord betekent ‘meester’.) 17 ‘Houd Me niet vast,’ zei Jezus. ‘Ik ben nog niet opgestegen naar de Vader. Ga naar mijn broeders en zeg tegen hen dat Ik topstijg naar mijn Vader, die ook jullie Vader is, naar mijn God, die ook jullie God is.’ 18 Maria van Magdala ging naar de leerlingen en zei tegen hen: ‘Ik heb de Heer gezien!’ En ze vertelde alles wat Hij tegen haar gezegd had.

Acclamatie: Christus is waarlijk verrezen, Alleluia *(solo, allen, canon2X)*

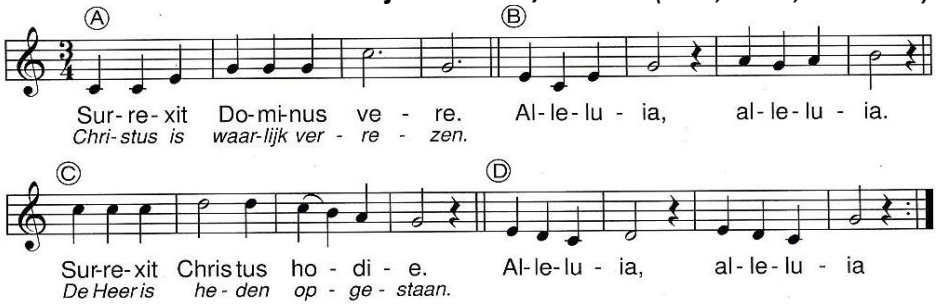

Preek

Zingen: Ik zeg het allen dat Hij leeft *(lied 642: 1: allen, 2: cantorij, 3: allen, 4: cantorij, 8: allen, melodie: M Kraan)*

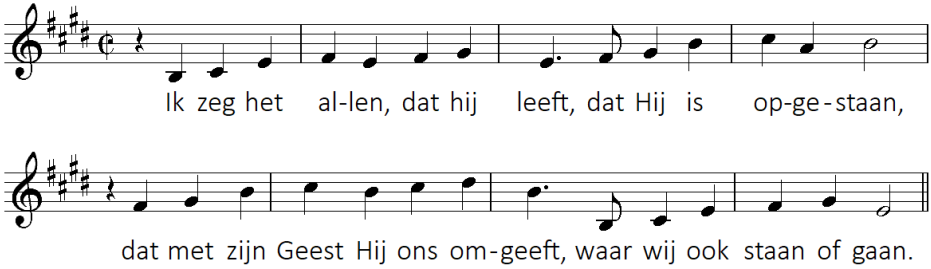

2 Ik zeg het allen, en de mond
van allen zegt het voort,
tot over ‘t ganse wereldrond
de nieuwe morgen gloort.

3 Nu schijnt ons deze wereld pas
der mensen vaderland:
een leven dat verborgen was
ontvangen we uit zijn hand.

4 Ten onder ging de sterke dood
ten onder in de vloed;
nu straalt ons in het morgenrood
zijn toekomst tegemoet.

8 ‘t Is feest, omdat Hij bij ons is,
de Heer die eeuwig leeft
en die in zijn verrijzenis
alles herschapen heeft.

Aankondiging collecte en inzameling van de gaven

De kinderen komen terug en hebben een woord voor ons

Projectlied: Goed dat je er bent

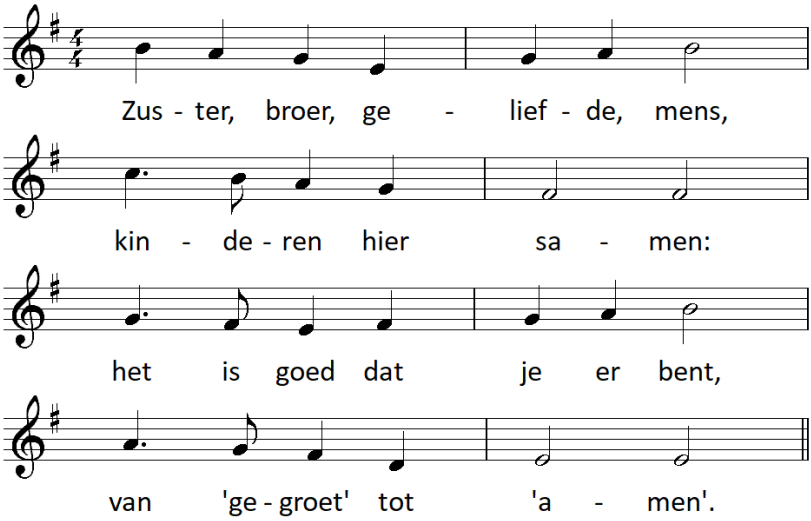

In de stralen van de zon zal de Heer je groeten.
Hoop voor wie niet hopen kon: Jij zult Hem ontmoeten.

In de naam die adem is, op verhaal gekomen,
vieren wij ’t geheimenis samen God te dromen.

Gebeden

Gebed over de gaven, dankgebeden en voorbeden, stilgebed

Onze Vader

Onze Vader in de hemel,
laat uw naam geheiligd worden,
laat uw koninkrijk komen
laat uw wil gedaan worden op aarde zoals in de hemel.
Geef ons vandaag het brood dat wij nodig hebben.
Vergeef ons onze schulden
zoals ook wij hebben vergeven wie ons iets schuldig is.
En breng ons niet in beproeving,
maar red ons van het kwaad.
Want aan u behoort het koningschap,

de macht en de majesteit
in eeuwigheid. Amen

(De ouderling brengt de gedachtenissteen naar de gedachtenistafel)

We gaan staan

Slotlied: U zij de glorie *(lied 634)*

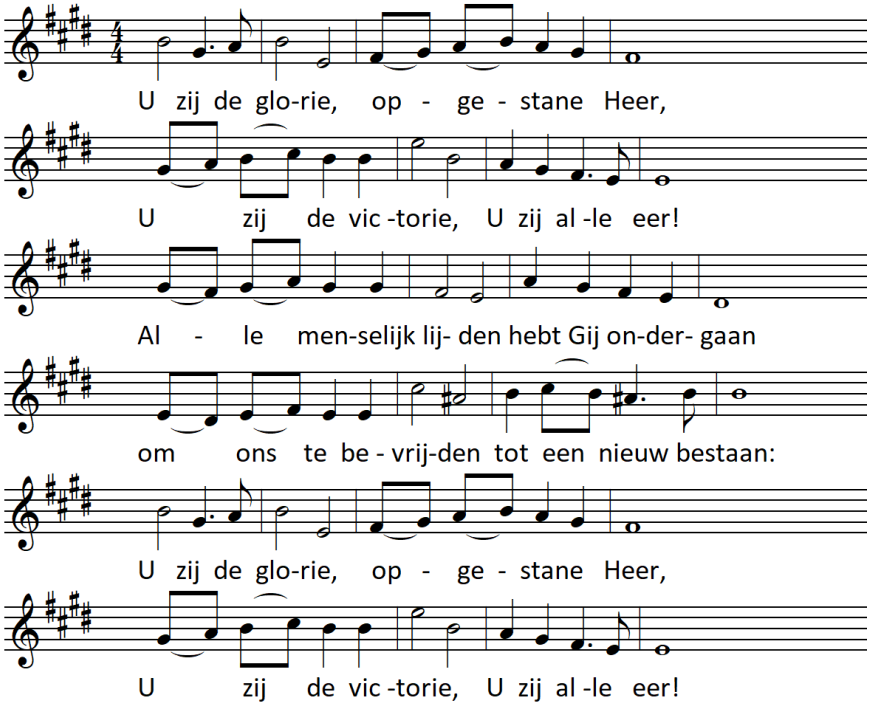

2 Licht moge stralen in de duisternis,
nieuwe vrede dalen waar geen hoop meer is.
Geef ons dan te leven in het nieuwe licht,
wil het woord ons geven dat hier vrede sticht:
U zij de glorie, opgestane Heer,
U zij de victorie, U zij alle eer!

Zegen

beantwoord met:

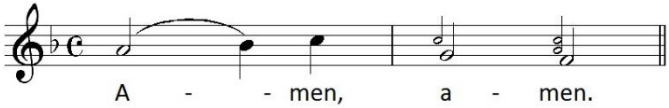

Orgelspel